

LA GEMELLARITA'

Caso clinico:
Fattrice asinina Eulalia

GEMELLARITA'

► La prevalenza è variabile: 1% -16%
(Ginther et al., 1982; Newcombe, 1995; Bruyas, 1997; Veronesi et al., 2003; Perkins e Grimmett, 2001; Sper et al., 2012).

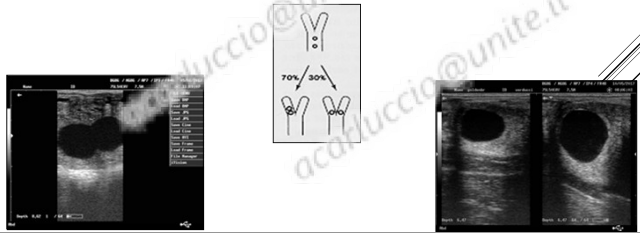

DIAGNOSI DI GRAVIDANZA



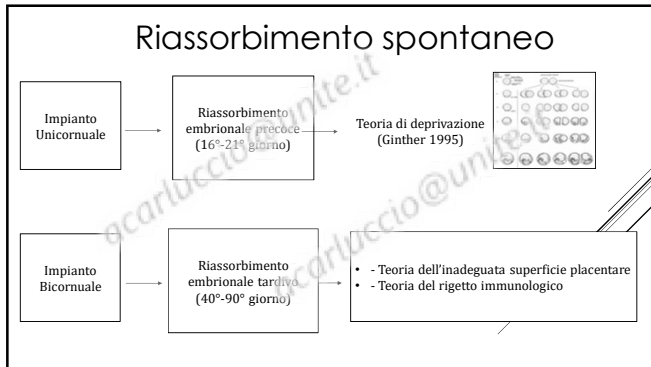

Interruzione gravidanza

<p>Interruzione completa:</p> <ul style="list-style-type: none"> - La somministrazione di PGF_{2α} - Restrizione alimentare 	<p>Riduzione a gravidanza unigenina:</p> <p>Schiacciamento manuale (Squeezing)</p> <ul style="list-style-type: none"> - Danneggiamento progressivo e ripetuto - Oscillazione e dislocazione del feto dall'ombelico - Aspirazione fetale ecoguidata transvaginale - Somministrazione intracardiaca di cloruro di potassio - Exeresi chirurgica.
--	---

SQUEEZING

<p>TECNICA</p> <ul style="list-style-type: none"> - MANUALE - ECOGUIDATA 	<p>TEMPI</p> <ul style="list-style-type: none"> -PRECOCE -TARDIVO
---	--

Diagnosi di Gravidanza 14 gg

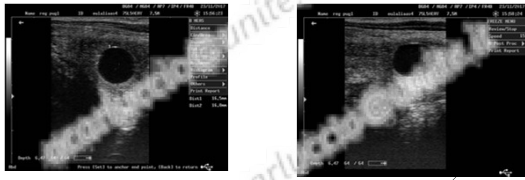

Diagnosi di Gravidanza 18 gg

Impianto

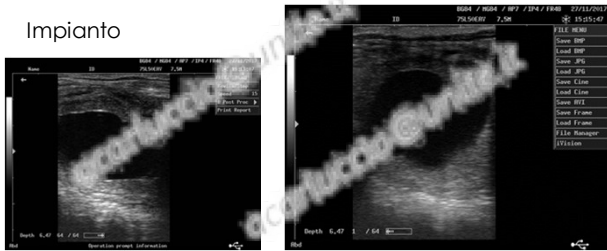

Conferma di Gravidanza 28 gg

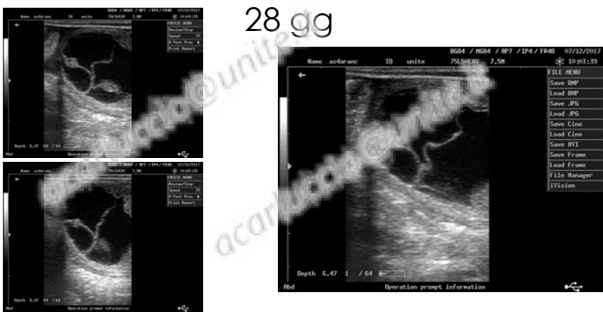

Conferma di Gravidanza 68 gg

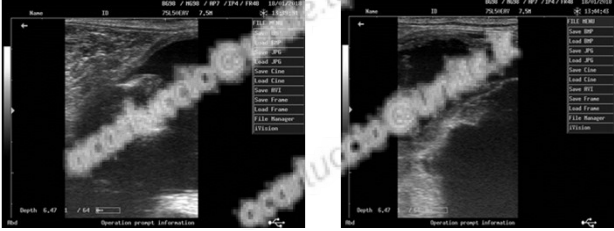

Conferma Gravidanza 106 gg