

Radiologia della Parete Addominale

Massimo Vignoli

Parete Addominale

Anatomia normale

- Margini della cavità addominale:
 - a. colonna vertebrale dorsalmente (mm epassiali e psoas)
 - b. pelvi caudalmente
 - c. muscoli addominali lateralmente e ventralmente
 - d. diaframma cranialmente

colonna vertebrale

mm epassiali

d
i
a
f
r
a
m
m
a

mm psoas

p
e
l
v
i

muscoli addominali

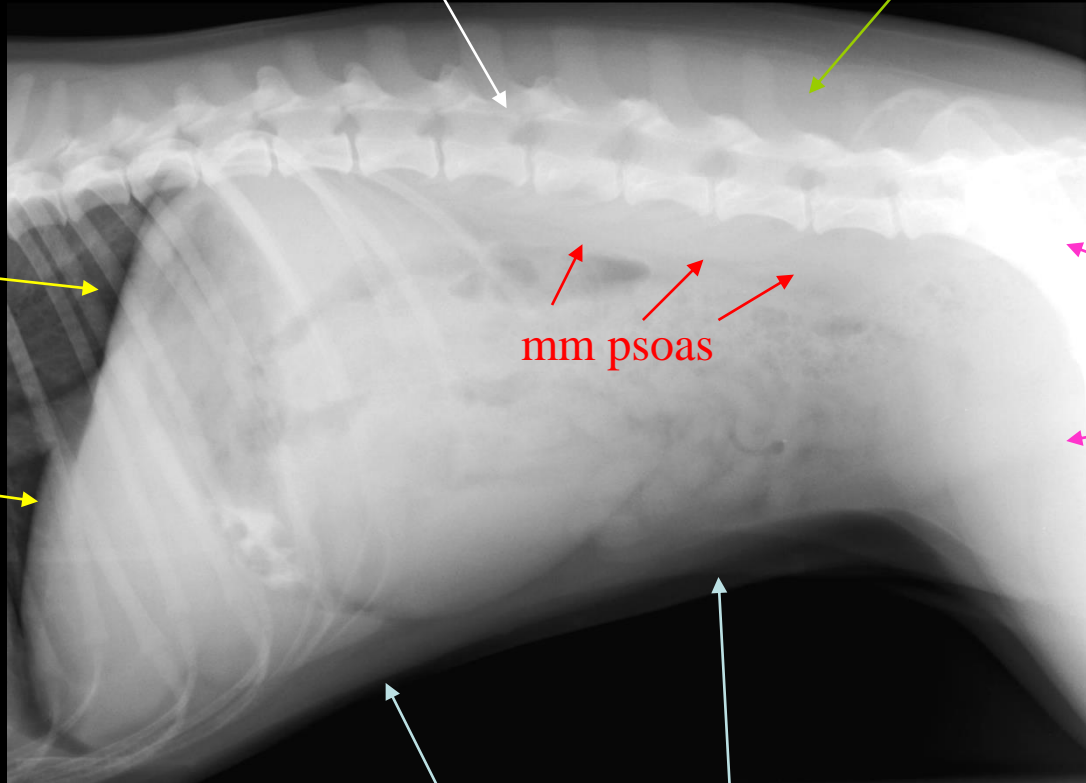

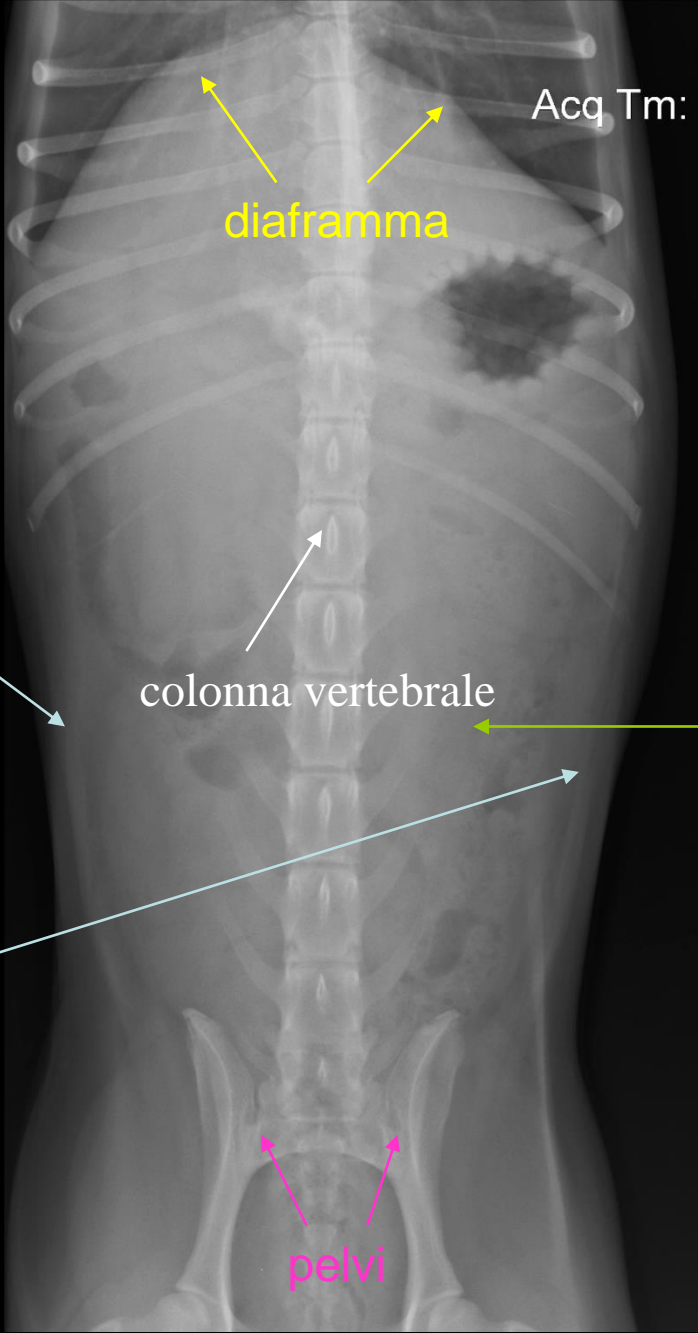

Acq Tm:

diaframma

colonna vertebrale

pelvi

m
u
s
c
o
l
i
a
d
d
o
m
i
n
a
l
i

m
m
e
p
a
s
s
i
a
l
i

Patologie della parete addominale

- Aumento di opacità dei tessuti molli
- **Mineralizzazioni**
- Gas
- Pattern Misto ad esempio in caso di **Ernia** con passaggio di omento o visceri

Patologie della parete addominale

Aumento di opacità dei tessuti molli

- Post Calore
- Mastite
- Neoplasia mammaria o della parete
- Ascesso
- Ematoma





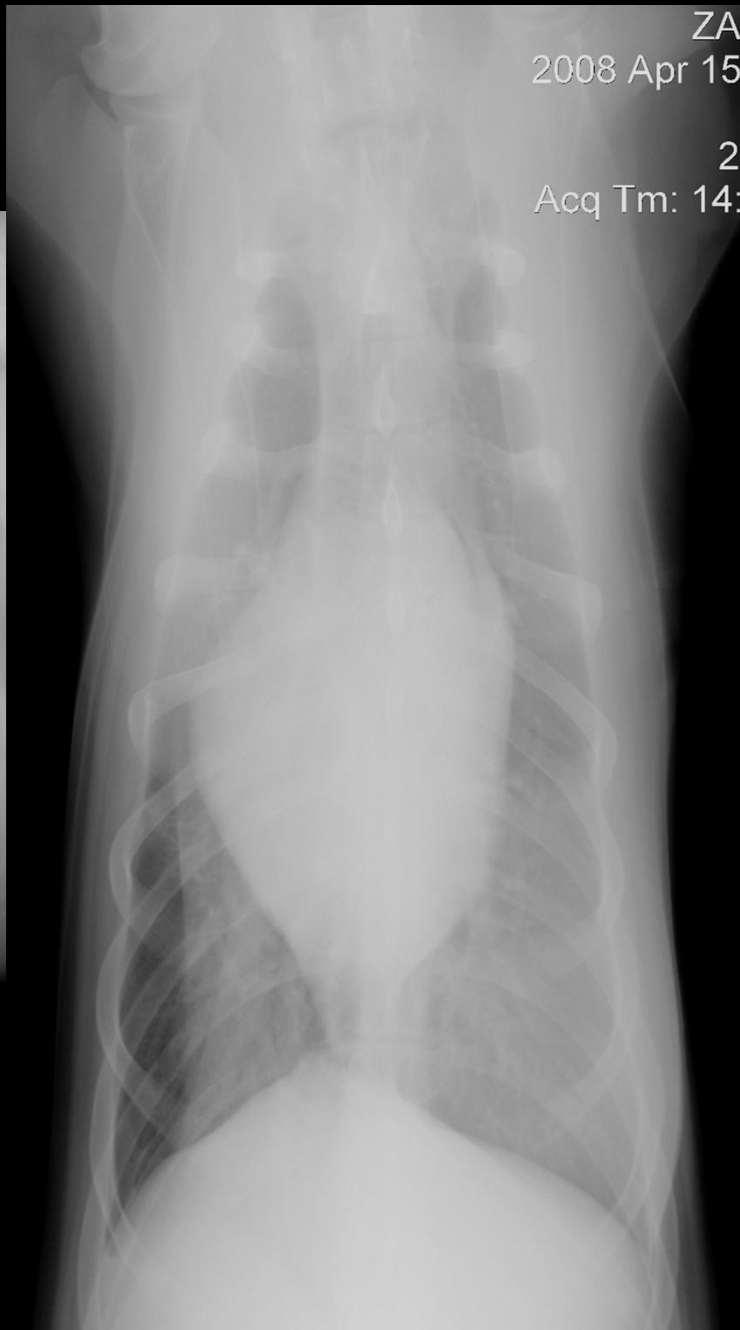

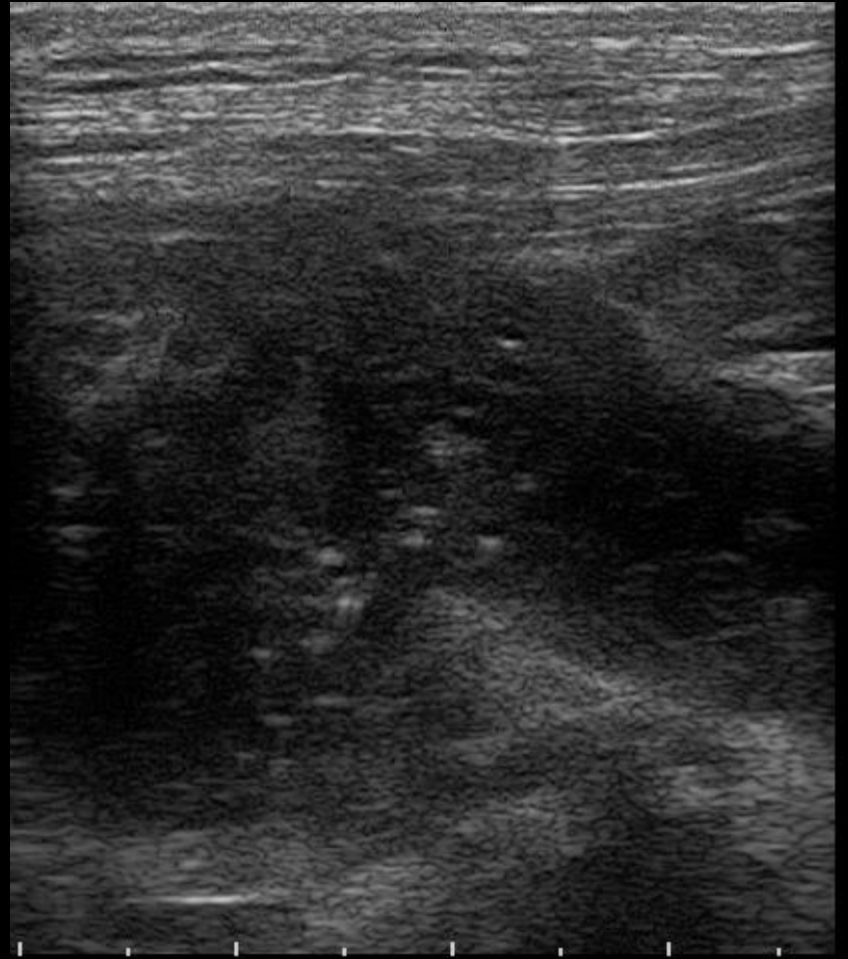
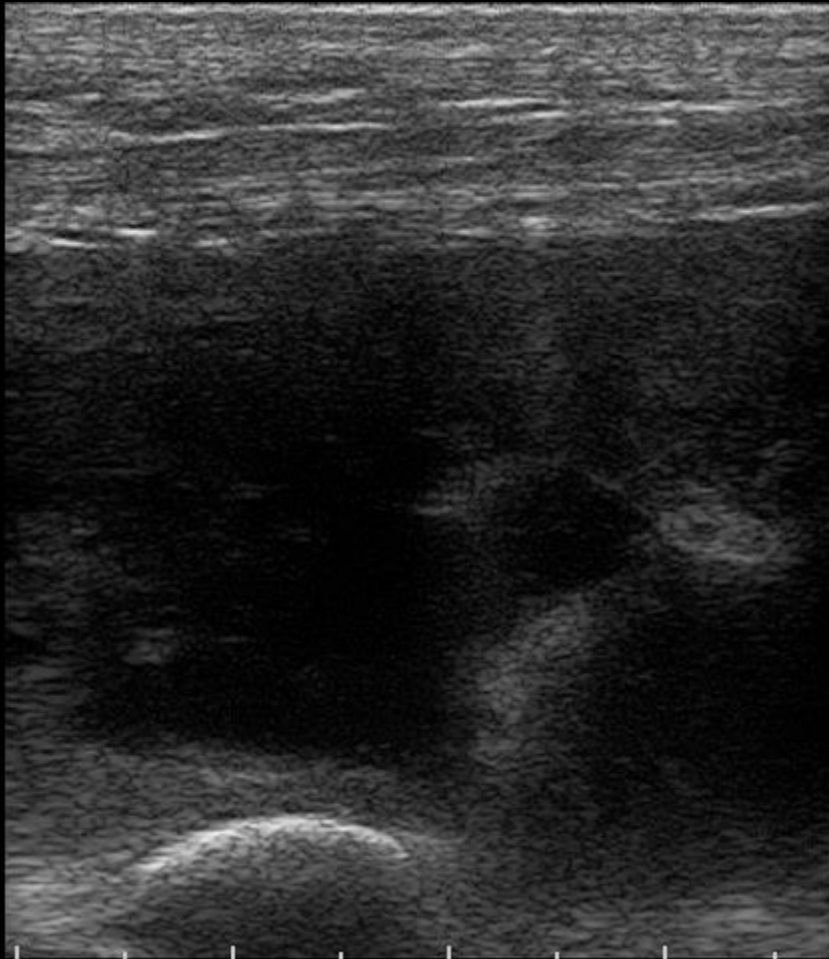







Patologie della parete addominale

Mineralizzazioni

- Occasionali
- Calcinosi associata a sindrome di Cushing (calcificazioni nodulari o lineari) più frequentemente dorsalmente o nella parte ventrale della parete addominale
- Neoplasia mammaria mineralizzata

Patologie della parete addominale

Gas

- Numerose possono essere le cause di gas nei tessuti molli della parete addominale come le **abrasioni** e le **lacerazioni** che determinano un **pattern irregolare con aree di gas a macchia**
- Sacche di gas rotonde o tubulari si evidenziano quando una o più anse intestinali sono erniate

Patologie della parete addominale

- Quando si evidenzia gas che ha disseccato i piani fasciali, ciò è dovuto solitamente a grandi ferite aperte o secondarie a lesioni delle vie aeree superiori o a pneumomediastino
- Nessun quadro radiografico di gas è patognomonico per la causa dell'infiltrato gassoso



Gatto europeo, f, 2a

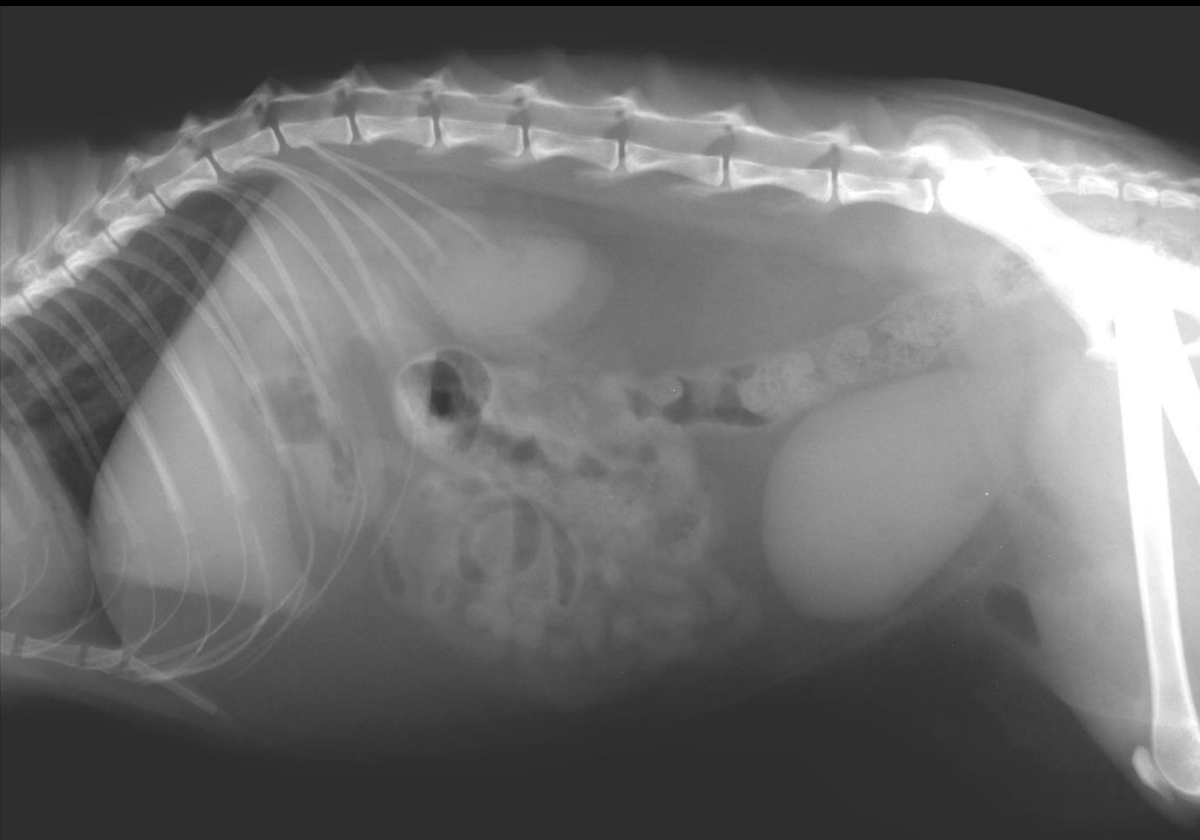

Patologie della parete addominale

Ernie

- attraverso aperture naturali, come l'anello inguinale o l'ombelico non completamente chiuso alla nascita
- Secondarie a ferite penetranti o traumi chiusi
- Solitamente si evidenzia un pattern misto con presenza di gas, tumefazione dei tessuti molli, ecc....



B RIS-B G 61%
P 37mm XV 2
PRC 13/1/2 PRS 4
PST 0 C 2

6 18
GENERALE

LA435

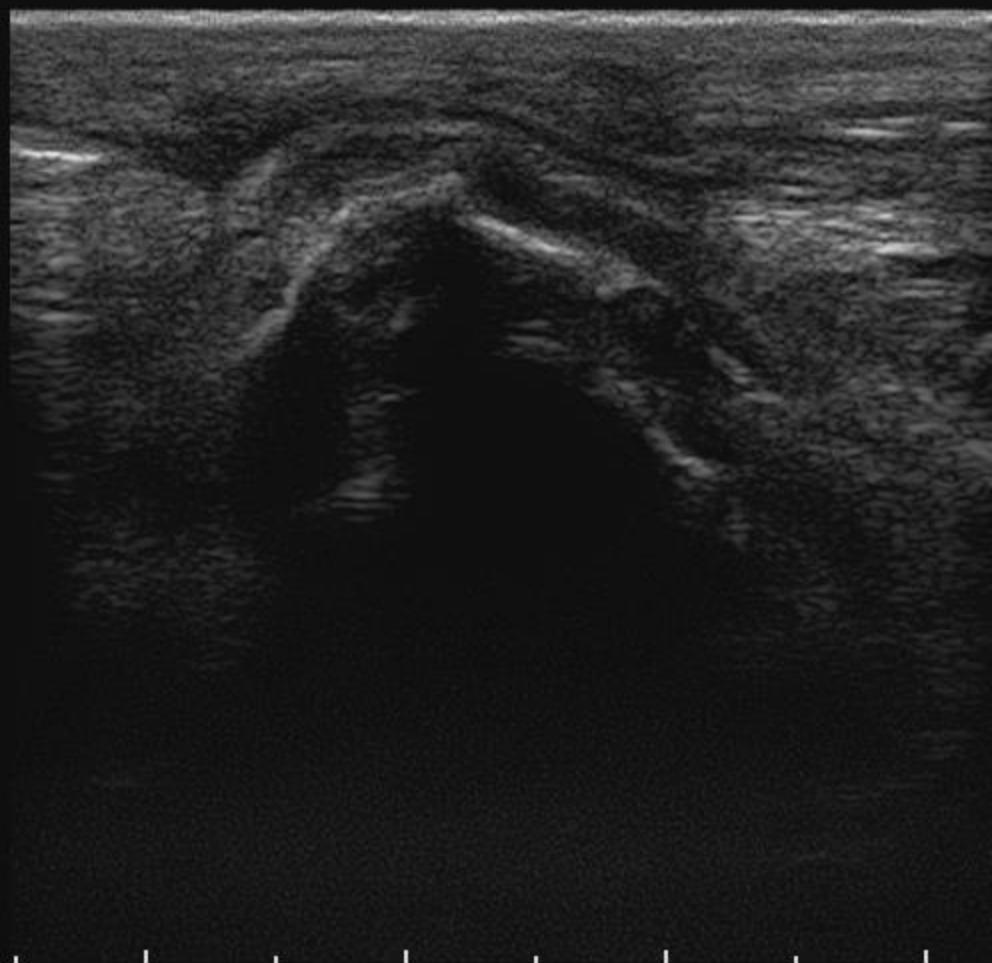

0
1
2
3



B RIS-B G ---
P 37mm XV 2
PRC 13/1/2 PRS 4
PST 0 C 2

6 18
GENERALE



0
.
1
.
2
.
3

26Hz



B RIS-B G ---
P 37mm XV 2
PRC 13/1/2 PRS 4
PST 0 C 2

6 18
GENERALE

LA435



26Hz

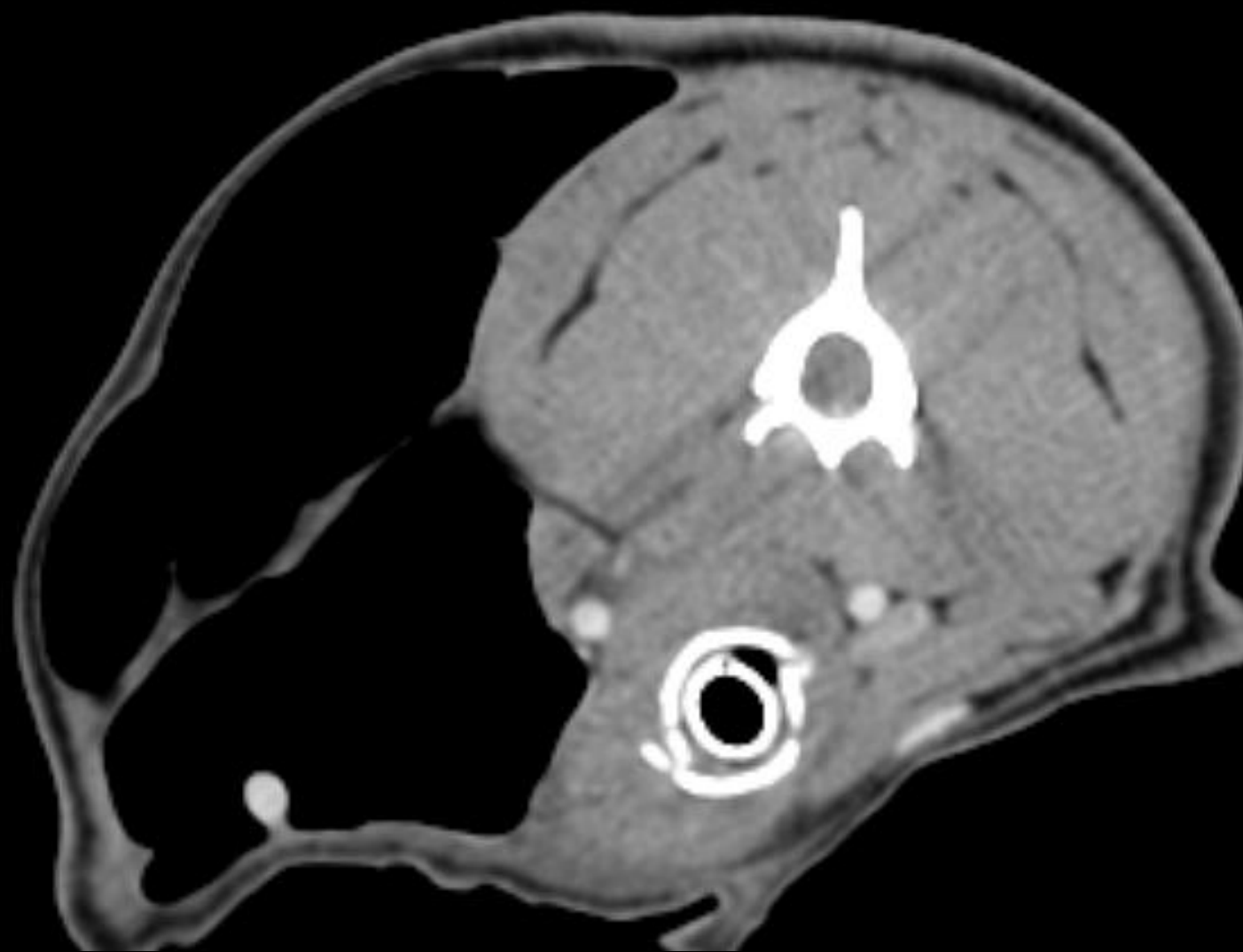

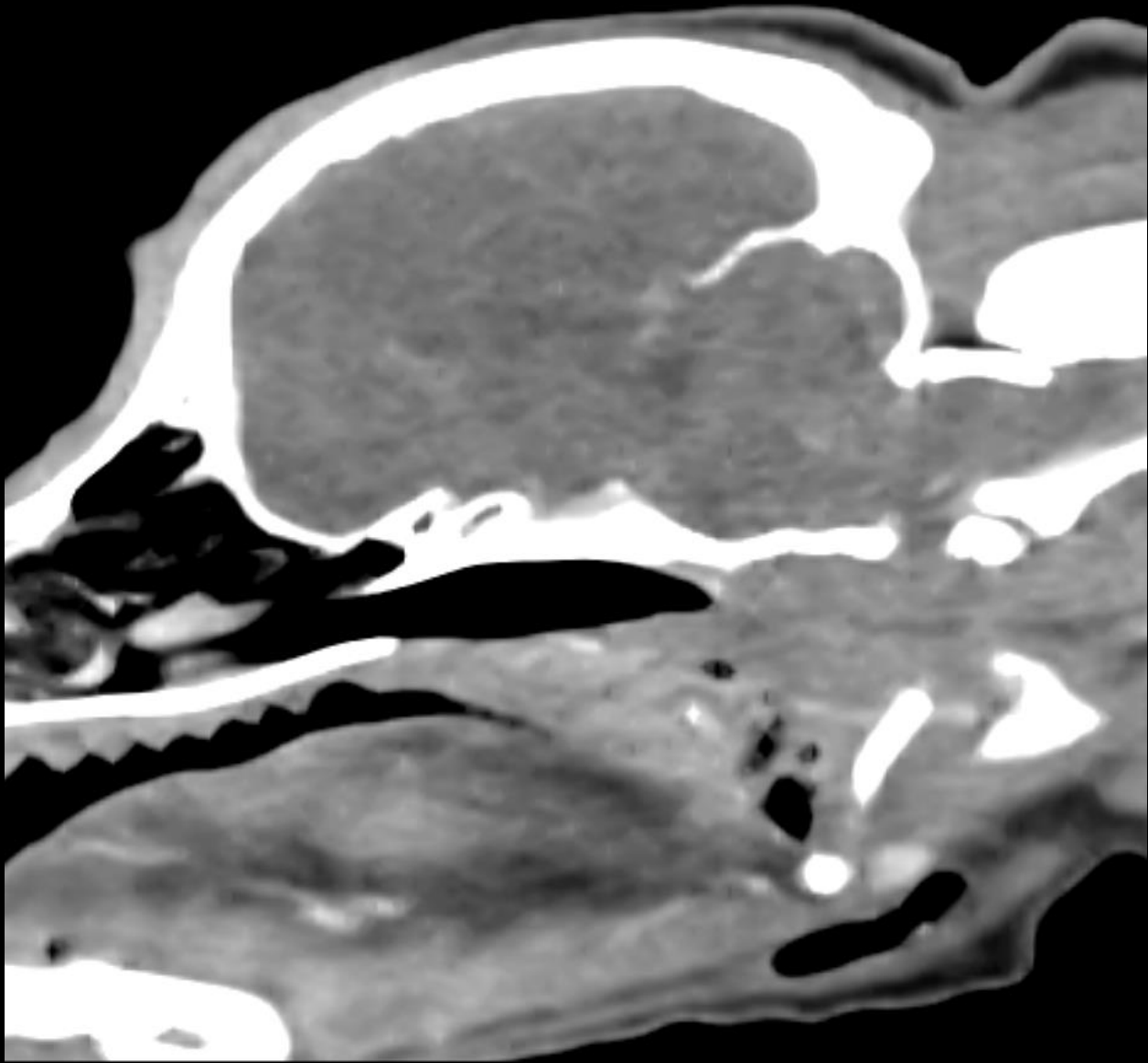

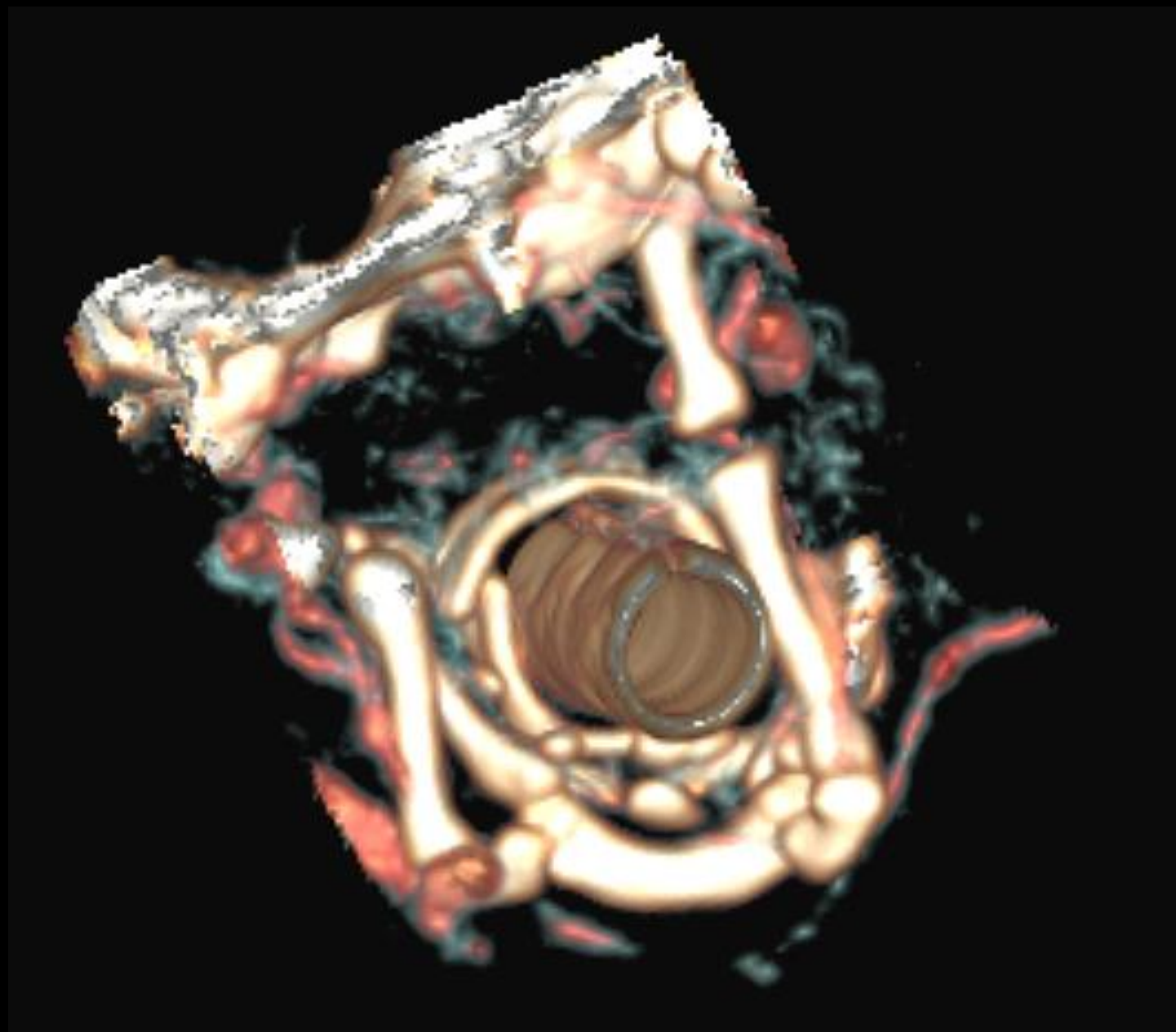

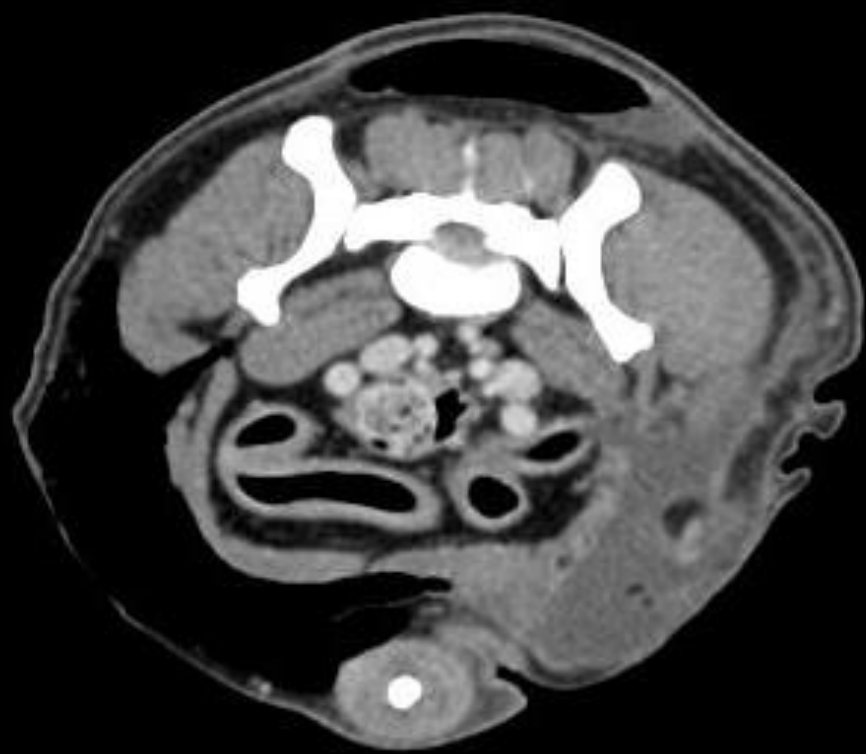
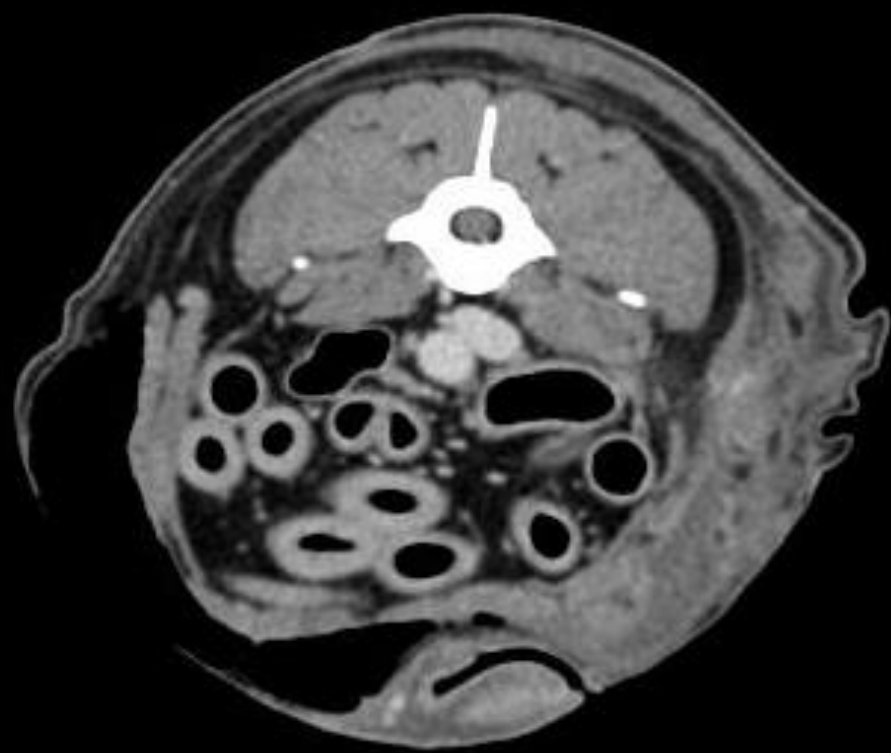

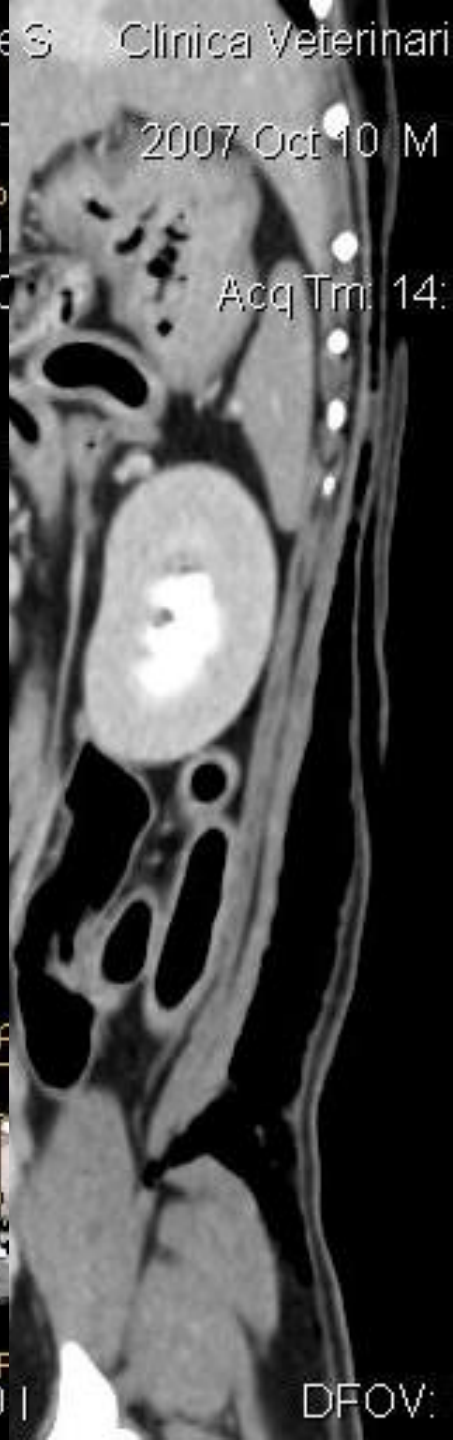
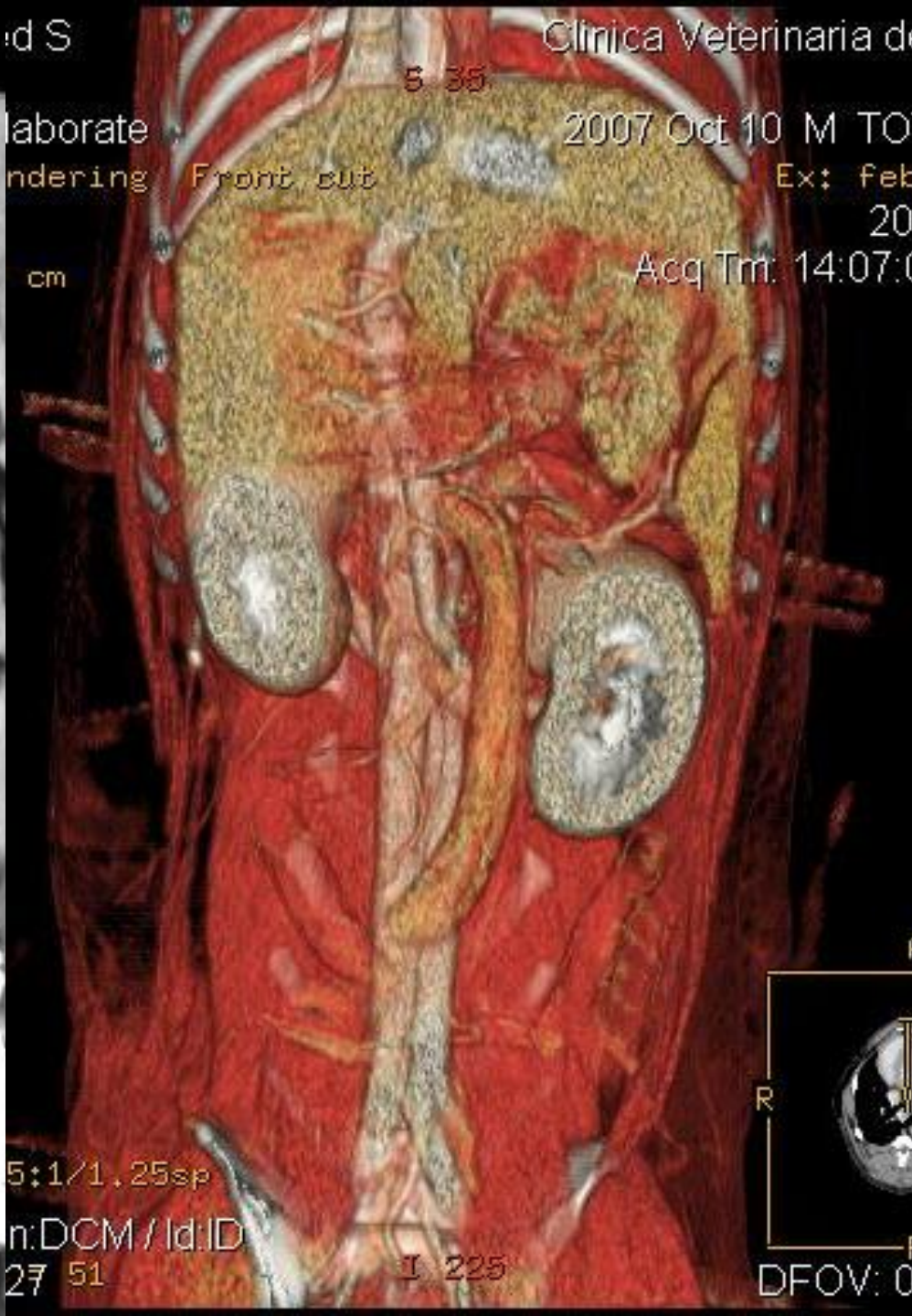
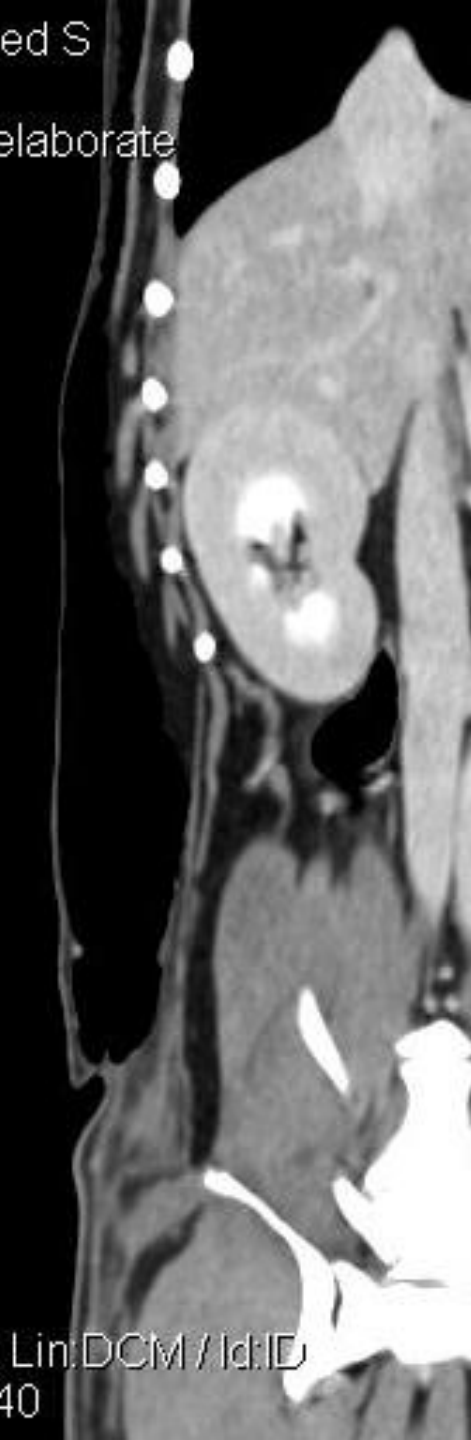

10 gg dopo.....



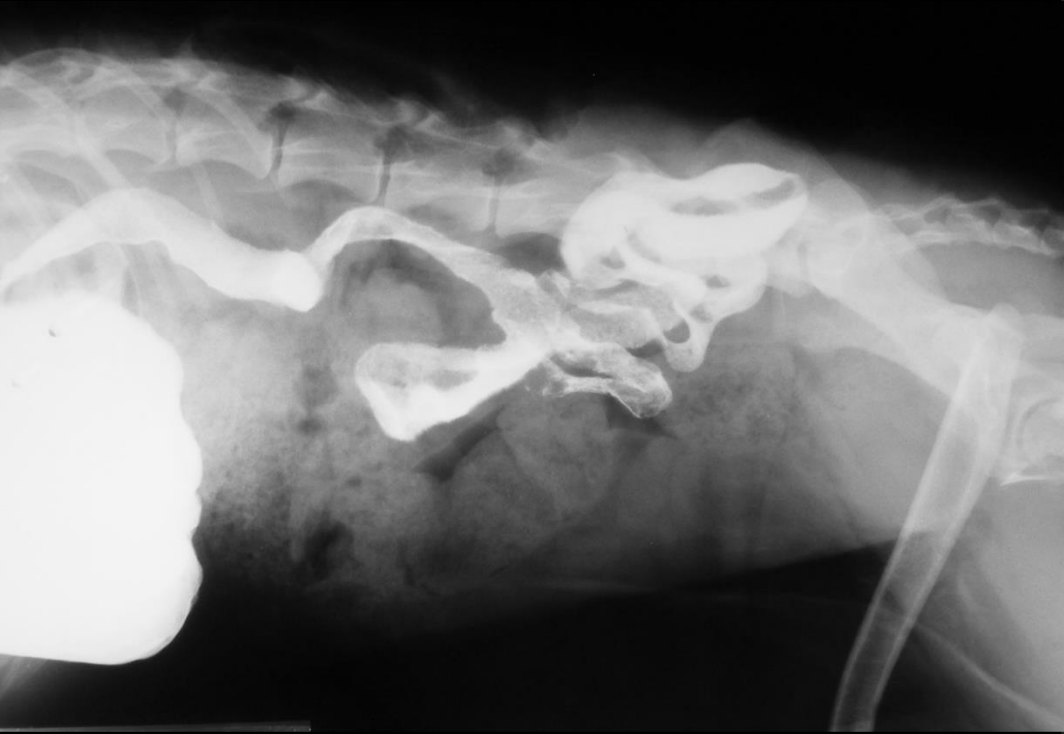

Maltese, m, 7 a



ZAPPOLI , N:No. , ID: GASTONE M.

11 FEB 2012 19:00



B RIS-B G 61%
P 37mm XV 2
PRC 13/1/2 PRS 4
PST 0 C 2

6 18
GENERALE

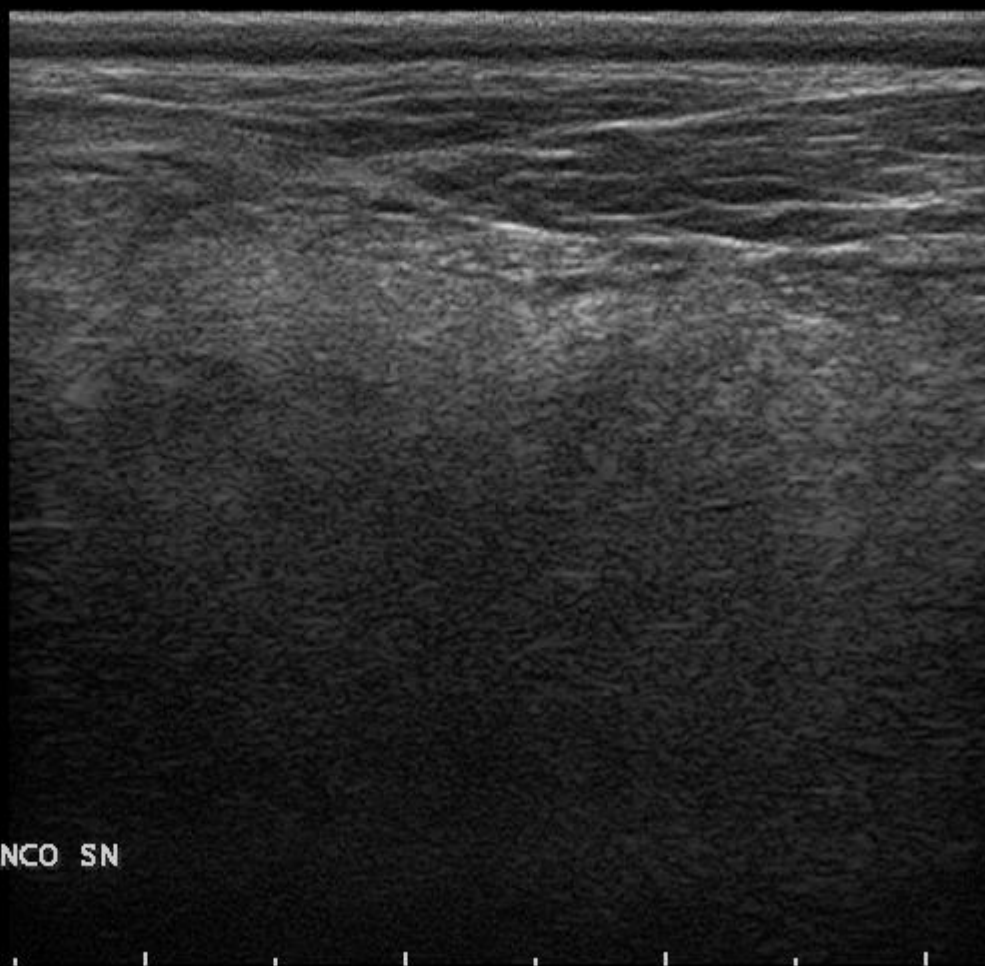

SC FIANCO SN

6 gg dopo.....

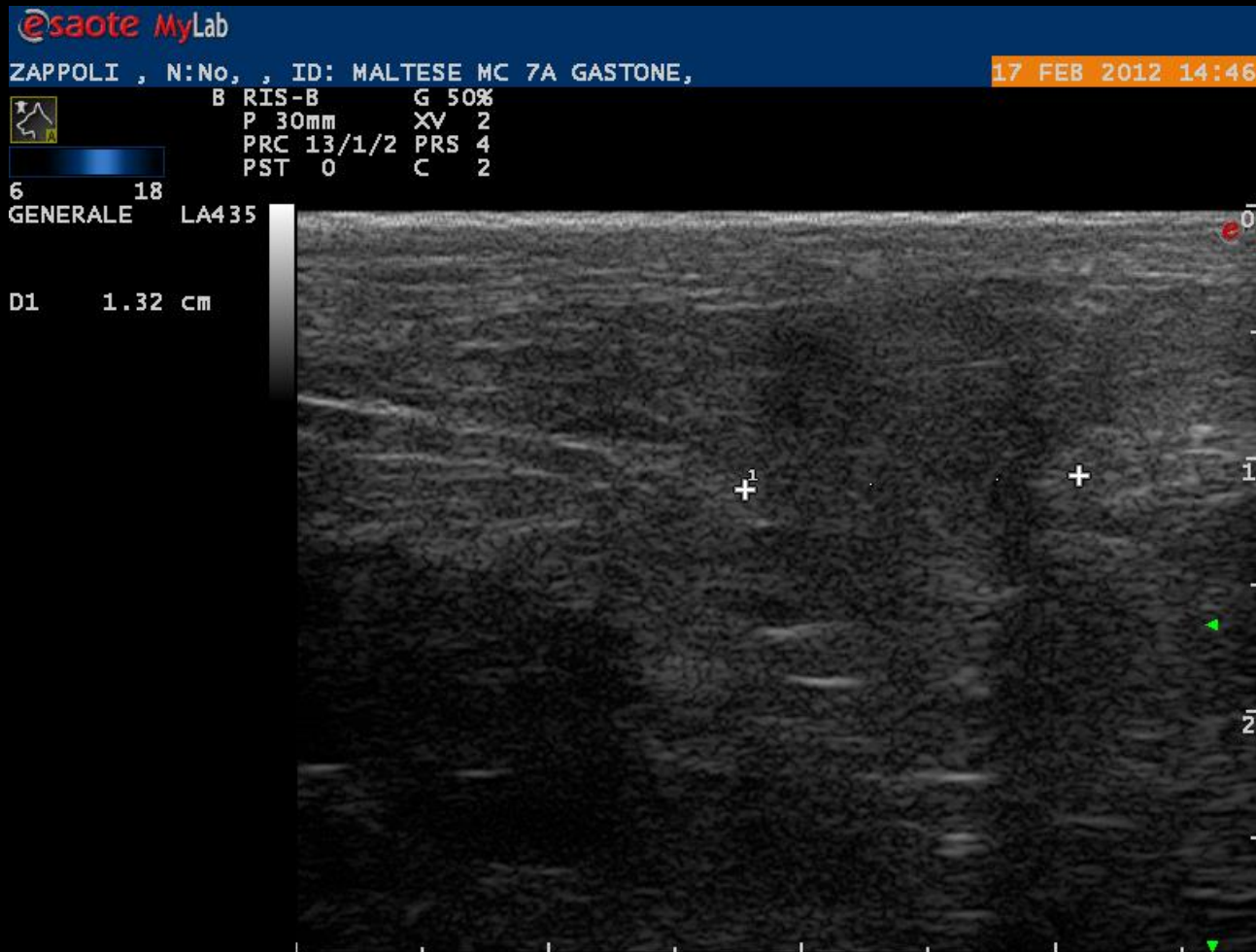

GE, FS

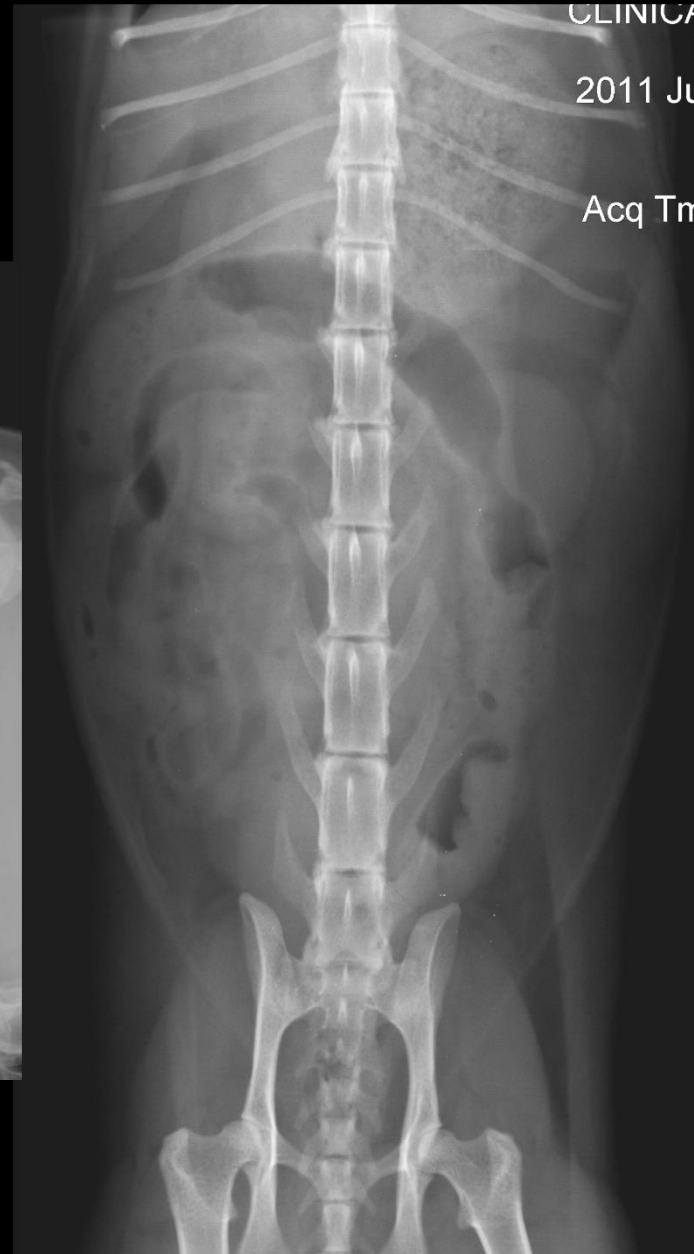

Ge, fs, 7a

