

# MANTELLI DEGLI OVINI

Il mantello degli ovini (VELLO) presenta ben distinti due tipi di peli:

- la **giarra** (o pelo caprino) che deriva dal follicolo principale
- la **lana**, che deriva da follicoli secondari.

Si differenziano per:

- **struttura (midolla),**
- **diametro,**
- **durezza,**
- **lunghezza.**

# MANTELLI DEGLI OVINI

La selezione per la lana ha determinato il prevalere via via di animali che avevano presentato mutazioni favorevoli allo sviluppo della lana:

- **mutazione angora**: allungamento della crescita
- **mutazione con soppressione della fase di riposo del ciclo follicolare.**
- **mutazione rex**: omogeneità del tipo di peli (omotrichia)
- **mutazione merinos**: moltiplicazione dei follicoli piliferi secondari e forte riduzione del diametro delle fibre di lana

# MANTELLI DEGLI OVINI

Da un punto di vista zoognostico si devono prendere in considerazione:

- lunghezza del vello: a lana lunghissima, lunga, corta  
(anche in funzione della regione)
- tipo di bioccoli: vello aperto, semiaperto, chiuso
- colore: bianco  
grigio  
marrone  
pezzato o macchiato (come particolarità a sede fissa di arti e testa)



from Lane d'Italia

SARDA



provided by Dr. Paolo Bani

COMISANA



provided by Dr. Paolo Bani

MASSESE



AWASSI



CHIOS



LACAUNE



provided by Dr. Paolo Bani

PINZIRITA



ROMANOV





provided by Dr. Paolo Bani

APPENNINICA



provided by Dr. Paolo Bani

DELLE LANGHE



© Oklahoma State University

Provided by Carlos Eduardo Azevedo Souza

BERGAMASCA



provided by Dr. Paolo Bani

BIELLESE





BERICHON DU CHER



ILE DE FRANCE



RAMBOUILLET



DORSET



provided by Gary Onan

TEXEL

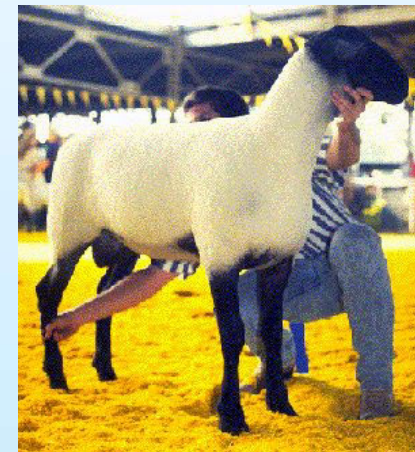

SUFFOLK





MERINOS



VENDEEN



provided by Dr. Paolo Bani

GENTILE DI PUGLIA



provided by Francesco Panella

MERINIZZATA ITALIANA

# MANTELLI DEI CAPRINI

Prevalgono i peli di giarra (o pelo caprino) con poco sottopelo.  
si devono prendere in considerazione:

- lunghezza del vello (corto o raso, semilungo, lungo)
- colore:
  - bianco rosato
  - bianco giallastro
  - bruno camosciato
  - nero
  - pezzato nero
- Particolarità: testa nera (incapucciata: Maltese)
  - riga nera o mulina (Alpine)
  - barba
  - tettole o bargiglioni





SAANEN



CAMOSCIATA DELLE ALPI

APPENZEL



ANGORA

# MANTELLI DEI CANI

Per quanto riguarda il mantello dei cani occorre considerare la presenza di **sottopelo** più o meno sviluppato.

## Particolarità dei mantelli dei cani

1. A sede fissa (maschera, sella, focature, zebrature, petto bianco)
2. A sede non fissa.

# MANTELLI DEI CANI

Pelo raso a tessitura vitrea:





# MANTELLI DEI CANI

**Pelo semilungo dritto:**



# MANTELLI DEI CANI

**Pelo semilungo dritto con sottopelo:**



# MANTELLI DEI CANI

**Pelo semilungo duro o ruvido:**





# MANTELLI DEI CANI

**Pelo semilungo semiruvido:**



# MANTELLI DEI CANI

**Pelo lungo liscio senza sottopelo:**



# MANTELLI DEI CANI

**Pelo molto lungo liscio:**





# MANTELLI DEI CANI

**Pelo lungo liscio con sottopelo:**

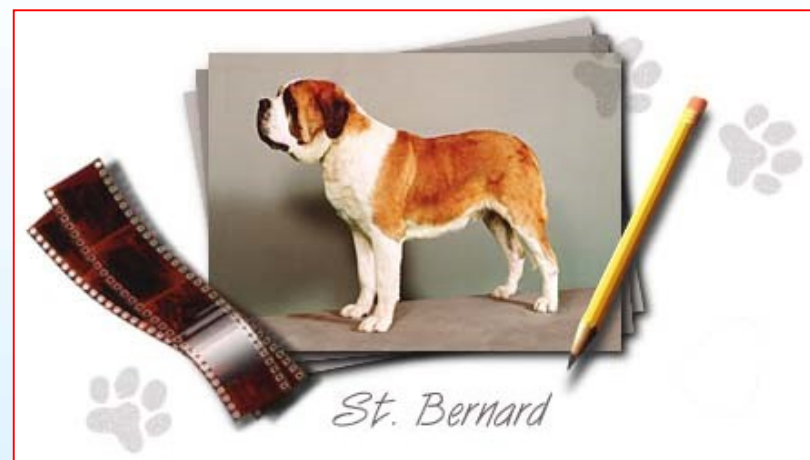

# MANTELLI DEI CANI

**Pelo lungo ondulato/riccio:**



# MANTELLI DEI CANI

**Pelo lungo fioccoso/cordato:**

